



**MAÎTRISE D'OUVRAGE**  
Fédération des Amicales Laïques

**DATE**  
Livraison 2013

**MAÎTRISE D'OEUVRE**  
Oeuf de Colomb

**COÛT DES TRAVAUX**  
100 000 € HT

**SITUATION**  
187 route de la Pointe St Gildas  
44770 Préailles

**SURFACE DE PLANCHER**  
47 m<sup>2</sup>

**PC PRO DET ECO OPC**

## Soleil de Jade | Extension d'une salle de restauration

Préailles (44)



Ce projet consiste en la construction d'une extension d'environ 50m<sup>2</sup> pour la salle de restauration. Un petit volume accolé à la salle existante et permet d'augmenter la capacité d'accueil du lieu.

S'agissant d'un établissement recevant du public, la principale contrainte réside en le respect des normes de sécurité incendie et de la réglementation PMR.

L'extension est construite sur un soubassement maçonné enduit sur lequel une charpente en bois intègre de larges baies vitrées permettant d'ouvrir complètement la façade. La partie supérieure du bâtiment est habillé d'un bardage en zinc pigmenté.

Afin de permettre l'accès PMR au nouveau bâtiment depuis l'extérieur, une rampe est créée au nord du bâtiment. A l'intérieur, les baies existantes de l'ancien bâtiment permettent d'accéder à l'extension.

A l'intérieur un plafond acoustique et un plafond coupe-feu sont mis en oeuvre. Des banquettes réalisées sur mesure viennent s'intégrer dans la hauteur du soubassement.

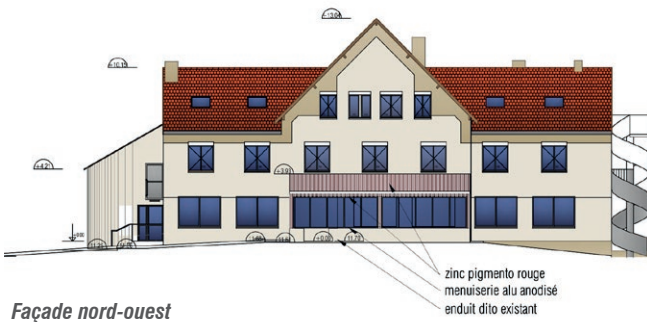

Façade nord-ouest

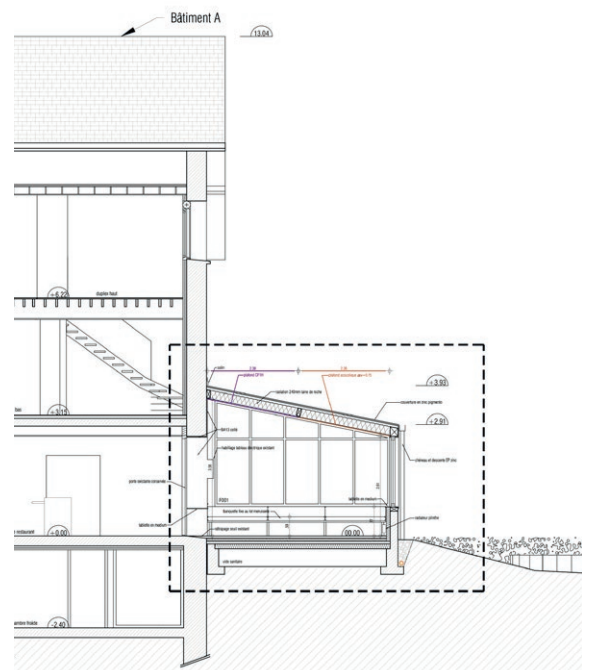

Coupe transversale



Photo de chantier